

MAISON DE L'ENFANCE MONPLAISIR

2025

2026



3 rue du Premier Film
69008 Lyon
04 78 00 11 29
me8monplaisir.com

Maison de l'Enfance



de Monplaisir

EDITO



La Maison de l'Enfance du 8ème arrondissement de Lyon s'associe aux familles du territoire pour faire vivre un lieu d'accompagnement à la parentalité et d'accueil éducatif des enfants de 0 à 11 ans.

Respectueuse des rythmes de chacun, garante d'un cadre professionnel et sécurisant, elle accompagne les générations futures dans leur évolution.

Complémentaire à l'école, elle crée un environnement ludique, festif et bienveillant permettant aux familles d'évoluer ensemble vers la société de demain.

Association d'éducation populaire, elle est un lieu de partage et de solidarités, résolument ouverte à tous et intergénérationnelle, elle génère du lien social.

Enfin, actrice de son territoire, la Maison de l'enfance du 8ème travaille en étroite collaboration avec l'ensemble des acteurs éducatifs (école, associations, institutions...) qui participent à la protection et l'évolution des enfants.

Modalités: on vous propose:

- Une crèche pour les enfants de 3mois à 3 ans
- Un centre de loisirs pour les enfants de 3 ans à 11 ans, répartis par groupe d'âge
- Des clubs
- Des conférences ou ateliers à destination des familles

Dans le cadre de notre collaboration avec la Mairie de Lyon, nous intervenons également sur le temps d'accueil méridien et périscolaire au sein du groupe scolaire Paul Emile Victor

Elisabeth BULLION
Présidente

crèche



Pour les enfants de 3 mois à 3 ans

- **Renseignements**

Du lundi au vendredi de 8h à 12h.

Inscriptions en plus de 20 heures par semaine directement à la Mairie du 8ème arrondissement « service PAIPE »

Inscriptions en moins de 20 heures par semaine à la Maison de l'Enfance par téléphone selon les disponibilités.

- **Temps d'accueil**

Du lundi au vendredi de 7h45 à 18h15.

Fermeture de la structure : une semaine à Noël ; trois semaines en août.

- **Accueil, agrément et organisation**

Accueil de 45 enfants sur 3 sections dont :

- Une section de bébés à l'étage
- Deux sections (moyens/grands)



- **Projet éducatif**

Le projet éducatif s'articule autour de valeurs fondatrices telles que le respect, la communication et l'accompagnement à l'autonomie. Nous portons une attention particulière à l'écologie, afin d'améliorer notre lieu d'accueil et accompagner enfants et familles dans des petits gestes du quotidien. La structure se veut « ouverte » aux familles à travers des temps dédiés afin de favoriser les rencontres et le partage.

- **Tarifs**

Selon le barème CAF. Adhésion : 12 € par famille et par an.

CENTRE DE LOISIRS

Pour les enfants de 3 à 11 ans

- **Renseignements**

Du lundi au vendredi de 9h00 à 17h00.

- **Projet pédagogique**

Développer des notions de confiance, de respect ; encourager l'autonomie, la responsabilisation et la découverte afin d'offrir aux enfants un lieu d'épanouissement.

- **Encadrement et activités**

1 directrice, 1 adjointe et des animateurs BAFA.
Activités manuelles, culturelles et sportives.
Sorties diverses et variées.

- **Adhésion et Cotisation annuelles**

12 € par famille + 2 € par enfant.

- **Justificatifs nécessaires à l'inscription**

Relevé CAF, attestation quotient familial, photo d'identité de l'enfant, numéro de sécurité sociale de la personne assurant l'enfant, vaccination de l'enfant.

- **Temps d'accueil**

Les enfants arrivent le matin entre 8h00 et 9h00 et partent le soir entre 17h00 et 17h50.

Un temps d'accueil est prévu entre 13h30 et 14h00.

- **Tarifs et Inscriptions**

De 56€ à 140€, forfait à la semaine (5 jours) pour les familles allocataires CAF.

Le repas et goûter sont inclus. Paiement à l'inscription.

Inscription à la période (semaine) pour les vacances scolaires.



vacances

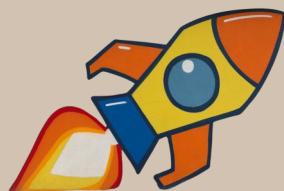

Ouverture du Centre de Loisirs

Toussaint 2025	Noël 2025	Février 2026	Printemps 2026	Été 2026
Du 20/10 au 24/10 Du 27/10 au 31/10	Du 22/12 au 24/12 Du 29/12 au 31/12 (Fermé du 25/12, 26/12, 01/01 et 02/01)	Du 09/02 au 13/02 Du 16/02 au 20/02	Du 07/04 au 10/04 Du 13/04 au 17/04 (Fermé le 06/04)	du 06/07 Au 28/08 (Fermé le 13/07, 14/07, la semaine du 10/08 au 14/08 et le 31/08)

Dates des inscriptions...

	Adhérents (par mail)	Nouveaux (sur place)
Toussaint 2025	Dimanche 21 septembre 12h <u>par mail</u>	Lundi 29 septembre 8h30 <u>sur place</u>
Noël 2025	Dimanche 16 novembre 12h <u>par mail</u>	Lundi 24 novembre 8h30 <u>sur place</u>
Février 2026	Dimanche 11 janvier 12h <u>par mail</u>	Lundi 19 janvier 8h30 <u>sur place</u>
Printemps 2026	Dimanche 01 mars 12h <u>par mail</u>	Lundi 09 mars 8h30 <u>sur place</u>
Été 2026	Adhérents (par mail)	Nouveaux (sur place)
	Dimanche 03 Mai 12h <u>par mail</u>	Lundi 11 Mai 8h30 <u>sur place</u>

Mercredis

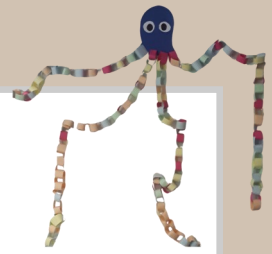

La Maison de l'Enfance accueille les enfants de 3 à 11 ans les mercredis de l'année scolaire. Ils sont répartis en 7 groupes par tranche d'âge.

- **Accueil**

En journée complète. Arrivée le matin, entre 8h00 et 9h00 et départ le soir, entre 17h00 et 17h50.

- **Tarifs et Inscriptions**

De 11.20€ à 28.00€ la journée, repas inclus

Inscriptions à l'année et paiement au semestre.

Sur liste d'attente uniquement pour les personnes habitant le périmètre de la Maison de l'Enfance de Monplaisir *.

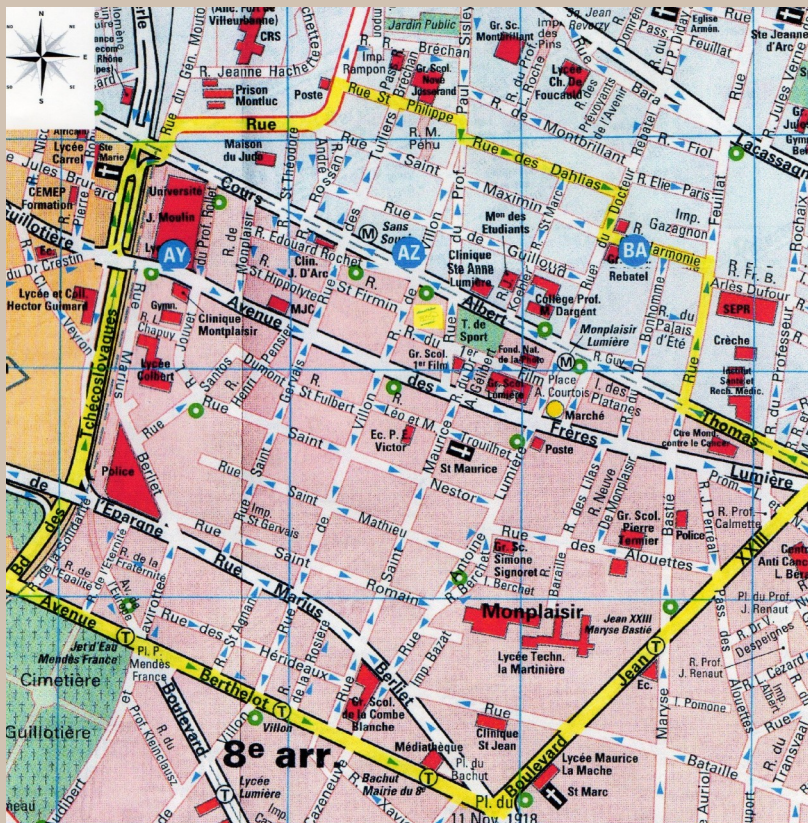

SANS-SOUCI
OU
MONPLAISIR
LUMIÈRE

soirs

Périscolaire :



Pour les enfants de 4 à 11 ans

Chaque soir est exclusivement consacré aux loisirs. Des thèmes sur plusieurs semaines sont proposés autour d'activités manuelles, sportives ou d'éveil : bricolage, jeux de société, jardinage, activités artistiques et sportives ...

- **Accueil**

Les lundis, mardis, jeudis et vendredis de 16h45 à 18h20 pour les écoles primaires et maternelles :

LUMIÈRE, SAINT-MAURICE ET PAUL-ÉMILE VICTOR.

Prise en charge dans les écoles.

Départ entre 17h45 et 18h20 de la Maison de l'Enfance.

- **Tarifs et Inscriptions**

De 4 € à 5 € par soir selon le QF.

Inscriptions à partir de juin pour l'année scolaire suivante , paiement au trimestre. Les enfants sont inscrits à l'année, **2 jours par semaine minimum.**



camp

Du lundi au vendredi en juillet. Il permet une première expérience loin de la famille ou tout simplement un temps fort des vacances.

Nous sommes particulièrement attentifs à l'organisation de ce séjour.

- **Tarif et Inscription**

Entre 255€ et 375€ pour les familles allocataires CAF selon le QF.

Inscription en même temps que les vacances d'été.

* Périmètre de la Maison de l'Enfance de Monplaisir

délimité par le boulevard des Tchécoslovaques, l'avenue Berthelot,
le boulevard Jean XXIII et les rues Harmonie, Dahlias et Saint Philippe.

CLUBS



**Inscriptions en juin - Paiement à l'année
30 séances par an**

- **DANSE MODERN'JAZZ** - TARIF : 220 € L'ANNÉE

Initiation au Modern'Jazz.

Mardi	17h15 à 18h15	2021 - 2020
Mardi	18h15 à 19h15	2020 - 2019
Jeudi	17h15 à 18h15	2019 - 2018
Jeudi	18h15 à 19h15	2017 - 2016 - 2015

- **THÉÂTRE** - TARIF : 220 € L'ANNÉE - POUR LES 2015 À 2019

Lundi	17h15 à 18h15	Initiation
Lundi	18h30 à 19h30	Perfectionnement

- **MINI-THÉÂTRE** - TARIF : 220 € L'ANNÉE

A partir de jeux d'expressions corporelles et de théâtre, basée sur l'improvisation, les enfants apprennent à bouger, à évoluer dans un groupe, à manier la parole.

Par le théâtre, ils développent leur personnalité en même temps que leur créativité.

Mercredi	17h00 à 18h00	Pour les 2021 - 2020
----------	---------------	----------------------

- **Yoga** - TARIF : 220 € L'ANNÉE

Vendredi	17h15 à 18h00	Pour les 2021 - 2020
Vendredi	18h15 à 19h00	Pour les 2019 à 2015

La Maison de l'Enfance de Monplaisir propose également des **CONFÉRENCES** sur des thèmes liés à l'enfance, à l'environnement.
Renseignements et dates sur le site internet maisondelenfance@me8.fr
et la page Facebook « **Maison de l'Enfance de Monplaisir** »
N'hésitez pas à les consulter régulièrement.

MAISON DE L'ENFANCE DE MONPLAISIR
3 RUE DU PREMIER FILM - 69008 LYON - 04 78 00 11 29